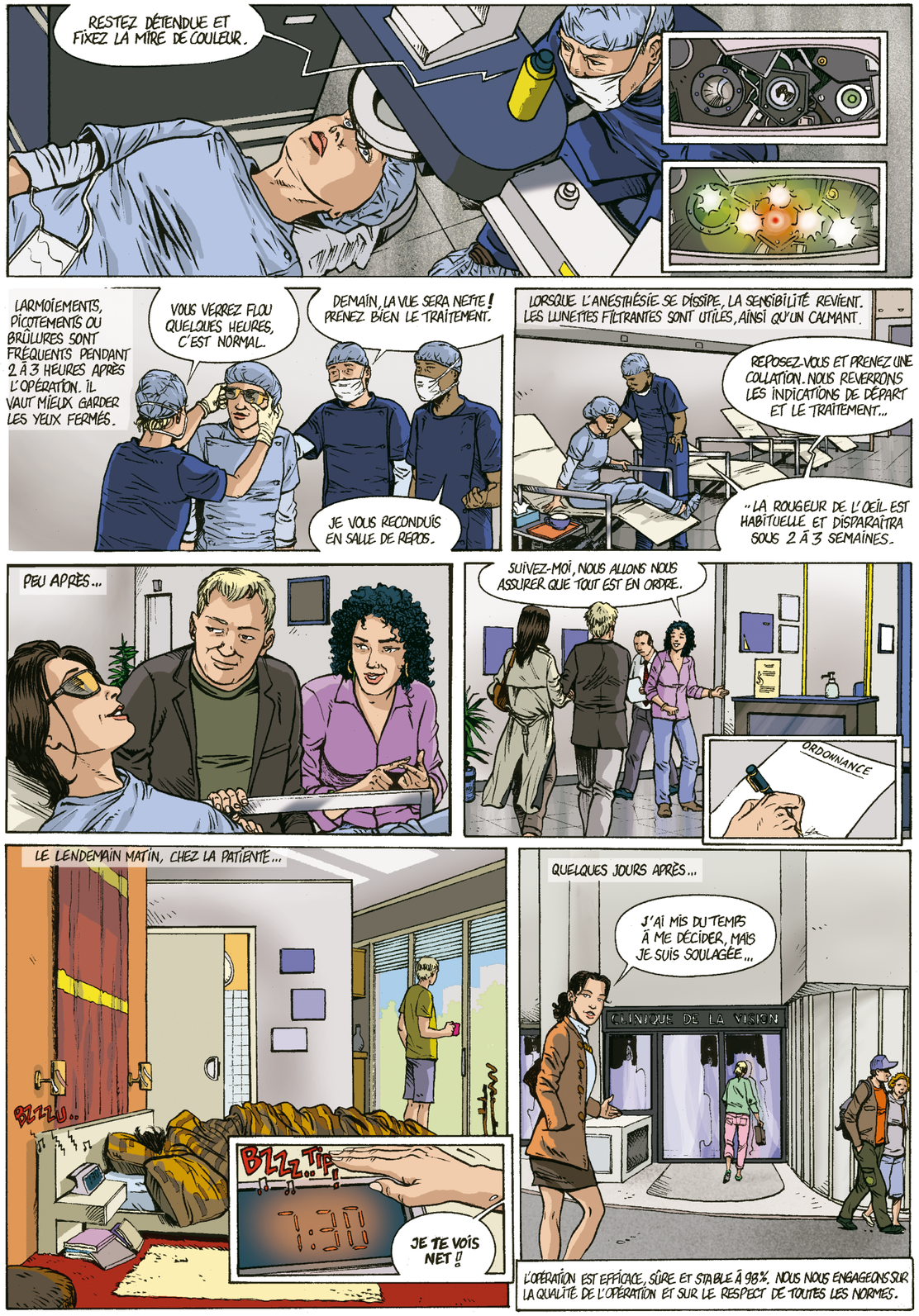

Conception & réalisation : Agence 9 | Une bulle en plus — Dessin & couleurs : Didier Pagot — 2018

Le lasik à la Clinique de la Vision

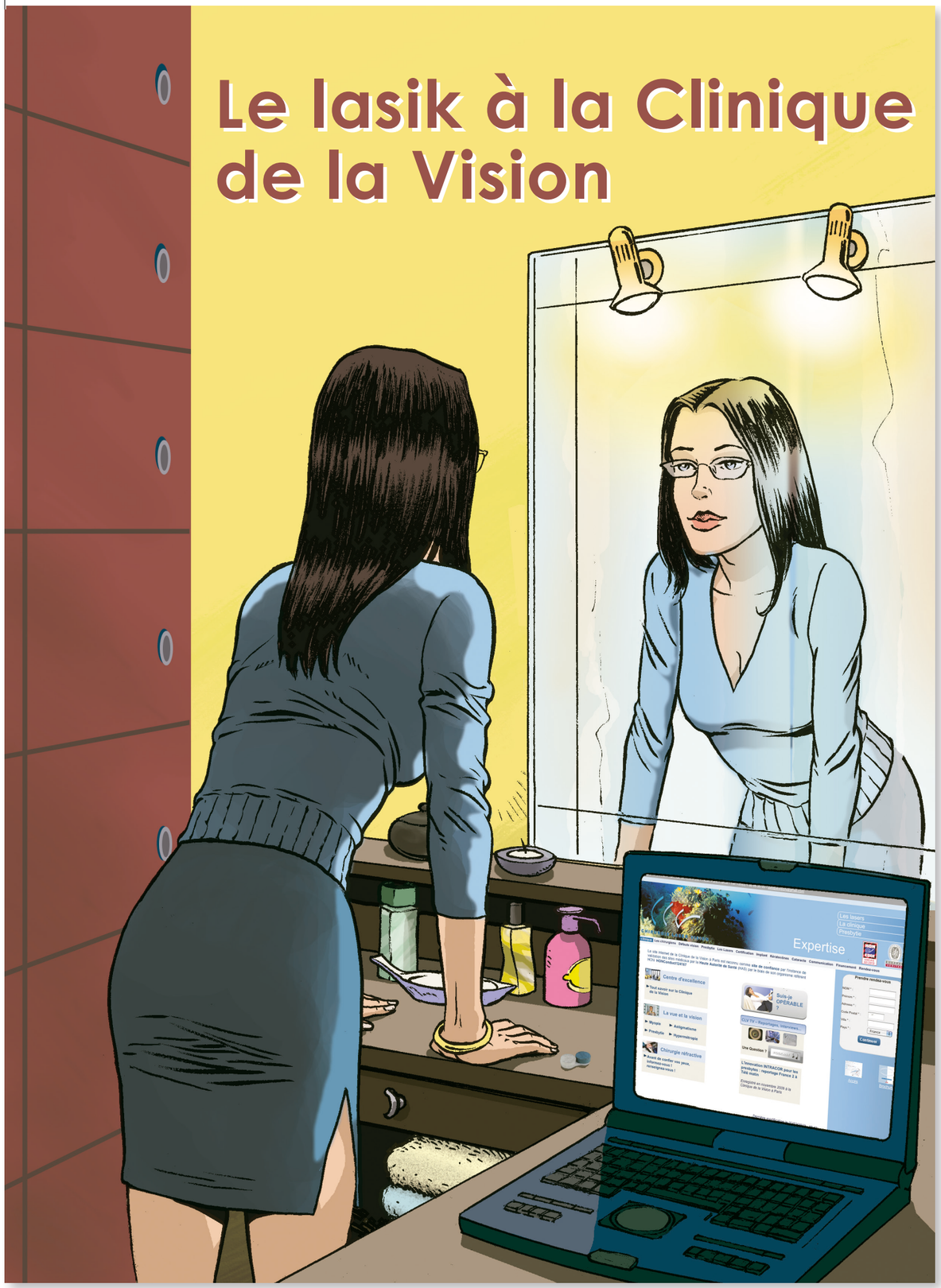

Clinique de la Vision
131 rue de l'Université – 75007 Paris
01 58 05 20 00
contact@cliniquevision.com
www.cliniquevision.com

Chirurgie Laser Vision

BONJOUR.
CHIRU
ASER VISION
J'AI PRIS RENDEZ-VOUS AVEC LE DOCTEUR POUR SAVOIR SI JE PEUX ÊTRE OPÉRÉE.

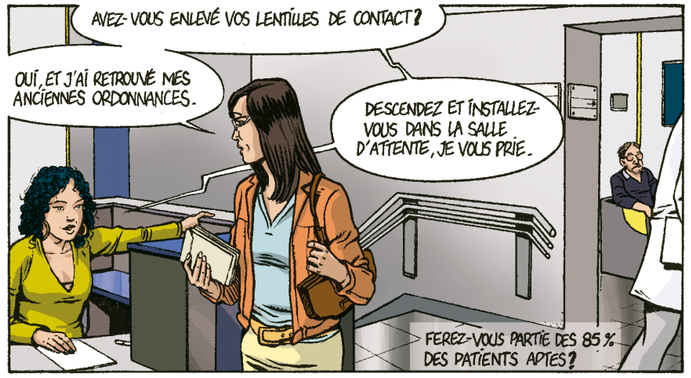
AVEZ-VOUS ENLEVÉ VOS LENTILLES DE CONTACT?
OUI, ET J'AI RETROUVÉ MES ANCIENNES ORDONNANCES.
DESCENDEZ ET INSTALLEZ-VOUS DANS LA SALLE D'ATTENTE, JE VOUS PRIE.
FEREZ-VOUS PARTIE DES 85 % DES PATIENTS APTES?

LE RÉSULTAT DES INVESTIGATIONS EST NÉCESSAIRE POUR LA DÉCISION...
CONSTITUONS VOTRE DOSSIER.

CHAQUE CAS EST DIFFÉRENT. L'EXAMEN PAR UN MÉDECIN SPÉCIALISTE EST OBLIGATOIRE.
MON ORTHOPTISTE VA DÉBUTER LES PREMIERS EXAMENS.

L'ENTRETIEN PERMET DE COMPRENDRE LES MOTIVATIONS ET D'ORIENTER LES TESTS.
EXPLIQUEZ-MOI VOS ATTENTES...

LA CLINIQUE POSSÈDE 7 LASERS ET DE NOMBREUSES MÉTHODES. LE CHIRURGIEN PROPOSE LA PLUS APPROPRIÉE.
VOUS ÊTES APTE À LA CHIRURGIE RÉFRACTIVE. JE VAIS VOUS EXPLIQUER LE PROCÉDÉ RECOMMANDÉ DANS VOTRE CAS.
PARLEZ-MOI DES RISQUES.

UNE DOCUMENTATION COMPLÈTE ÉCLAIRE LE PARCOURS DE SOINS. LES COORDONNÉES DES ÉQUIPES SONT FOURNIES AU PATIENT. RIEN NE RESTE DANS L'OMBRE.
NOUS VOUS EXPLIQUONS L'OPÉRATION. APRÈS RÉFLEXION, VOUS PRENDREZ VOTRE DÉCISION ET NOUS FIXERONS UNE DATE...
QUAND PUIS-JE ME REMAQUILLER? QUE SE PASSE-T'IL DURANT LES SUITES OPÉRATOIRES? Y'A-T'IL UN ARRÊT DE TRAVAIL?
JE VAIS VOUS EXPLIQUER...

LES CONSENTEMENTS ET EXPLICATIONS MÉDICALES REMIS AU PATIENT DOIVENT ÊTRE RAPPORTÉS SIGNÉS.

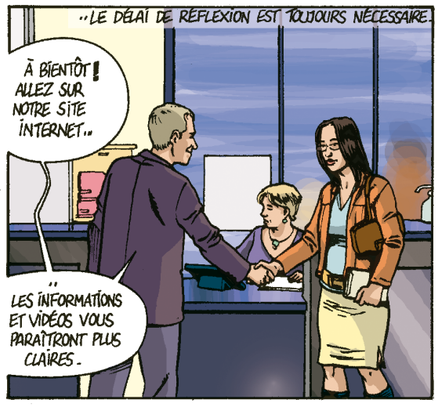
..LE DÉLAI DE RÉFLEXION EST TOUJOURS NÉCESSAIRE.
À BIENTÔT! ALLEZ SUR NOTRE SITE INTERNET..
.. LES INFORMATIONS ET VIDÉOS VOUS PARAÎTRONT PLUS CLAIRES.

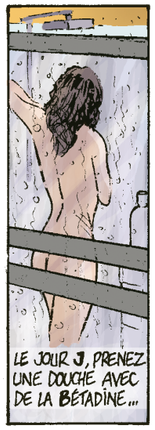
LE JOUR J, PRENEZ UNE DOUCHE AVEC DE LA BÉTADINE...

..HABILLEZ-VOUS SIMPLEMENT, SUIVEZ LES CONSEILS THÉRAPEUTIQUES. VOUS POUVEZ VENIR SEULE...
..MAIS PENSEZ À VOUS FAIRE RACCOMPAGNER!
JE PASSE À 9H30. VIENS POUR 10H30. BRIGITTE

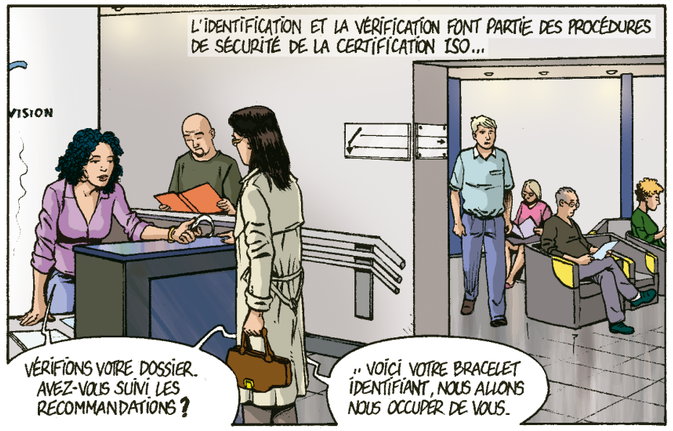
L'IDENTIFICATION ET LA VÉRIFICATION FONT PARTIE DES PROCÉDURES DE SÉCURITÉ DE LA CERTIFICATION ISO...
VISION
VÉRIFIONS VOTRE DOSSIER. AVEZ-VOUS SUIVI LES RECOMMANDATIONS?
.. VOICI VOTRE BRACELET IDENTIFIANT, NOUS ALLONS NOUS OCCUPER DE VOUS.

L'AMBIANCE DE LA SALLE D'OPÉRATION EST CONFORME AUX NORMES LES PLUS STRICTES.
VEUILLEZ ME SUIVRE, S'IL VOUS PLAÎT...
.. NOUS ALLONS VOUS INSTALLER POUR L'OPÉRATION.
À MOI DE JOUER, JE CONTRÔLE...

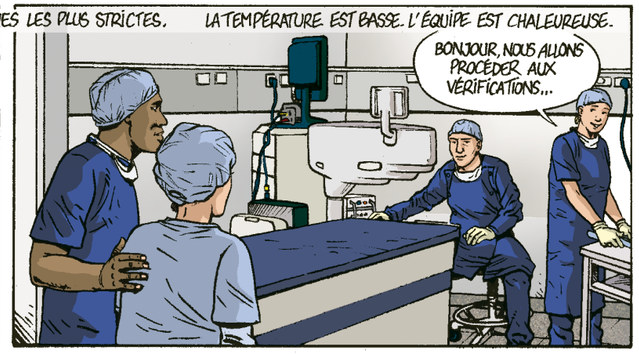
LA TEMPÉRATURE EST BASSE. L'ÉQUIPE EST CHALEUREUSE.
BONJOUR, NOUS ALLONS PROCÉDER AUX VÉRIFICATIONS...

LE SÉJOUR AU BLOC OPÉRATOIRE DURE ENVIRON 30 MINUTES. LE LASER EN TANT QUE TEL NE DURE QUE QUELQUES SECONDES...
NOUS ALLONS D'ABORD PROCÉDER AU LASER FEMTOSECONDE...
iFS
.. VOUS NE VERREZ DONC RIEN PENDANT QUELQUES INSTANTS, MAIS C'EST NORMAL.

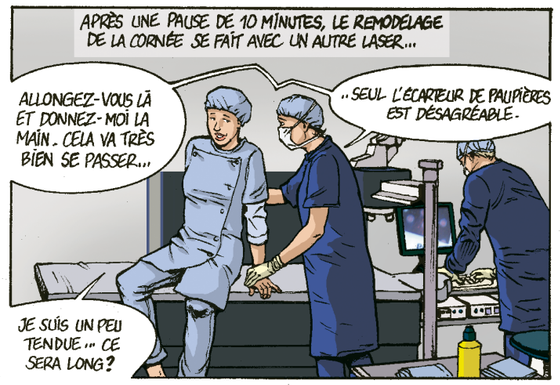
APRÈS UNE PAUSE DE 10 MINUTES, LE REMODELAGE DE LA CORNÉE SE FAIT AVEC UN AUTRE LASER...
ALLONGEZ-VOUS LÀ ET DONNEZ-MOI LA MAIN. CELA VA TRÈS BIEN SE PASSER...
.. SEUL L'ÉCARTEUR DE PAUPIÈRES EST DÉSAGRÉABLE.
JE SUIS UN PEU TENDUE... CE SERA LONG?

L'OPÉRATION EXIGE DE RESPECTER LES ÉTAPES DE DÉSINFECTION. TOUS LES MATÉRIELS ET DISPOSITIFS SONT À USAGE UNIQUE. LE BLOC OPÉRATOIRE EST AUX NORMES.
DÉTENDEZ-VOUS: VOUS NE SENTIREZ RIEN, CE SERA TRÈS RAPIDE...

JE VAIS INSENSIBILISER VOS YEUX AVEC DU COLLYRE...
..ENSUITE, JE DÉSINFECTERAI AUTOUR.